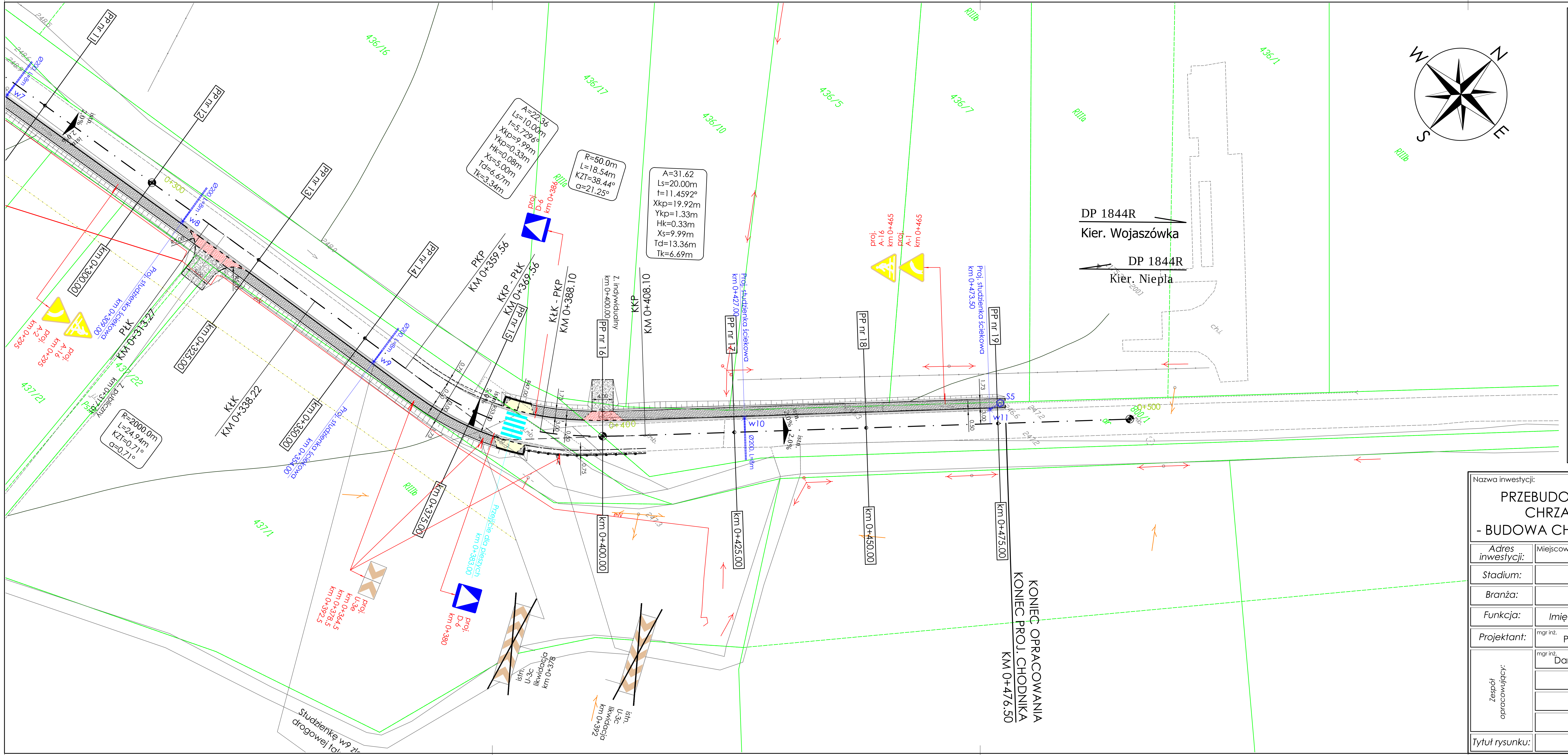

LEGENDA:

- Istn. krawędzie jezdni
- Proj. krawężnik betonowy 15x30cm
- Proj. krawężnik betonowy 15x30cm "obniżony"
- Proj. obrzeże betonowe 8x30cm
- Proj. palisada betonowa Ø20 cm, H=120 cm
- Proj. krawędź jezdni
- Proj. krawędź pobocza z kruszywa
- Proj. rów kryty z rur PP Ø31,5cm (SN>=8kN/m)
- Proj. przykanalik z rur PP Ø20cm (SN>=8kN/m)
- Proj. skarpa nasypu
- Proj. balustrada U-11a
- Proj. bariera ochronna min. N1,W2
- Proj. dwudzielna rura ochronna
- Proj. oznakowanie poziome
- istn. 2.0% / istn. 2.0% — Schemat pochylenia poprzecznego jezdni
- W1 — Proj. studzienka ściekowa Ø50cm z osadnikiem
- S1 — Proj. studnia rewizyjna Ø120cm
- proj. A-2 km 0+295 — Proj. oznakowanie pionowe
- istn. A-4 km 0+230 — Istn. oznakowanie pionowe
- istn. U-3c likwidacja km 0+378 — Istn. oznakowanie pionowe do likwidacji
- Proj. nawierzchnia chodnika (*kostka brukowa betonowa koloru szarego, gr. 6cm*)
- Proj. nawierzchnia przejazdów przez chodnik (*kostka brukowa betonowa koloru czerwonego, gr. 8cm*)
- Proj. nawierzchnia przejścia dla pieszych (*kostka brukowa betonowa koloru czerwonego, gr. 6cm*)
- Proj. nawierzchnia zjazdu (*kruszywo łamane 0/31,5 mm*)
- Proj. poszerzenie drogi powiatowej

Nazwa inwestycji:				Inwestor:
PRZEBUDOWA DROGI POWIATOWEJ NR 1844R CHRZĄSTÓWKA - NIEPLA - PRZYBÓWKA - BUDOWA CHODNIKA W MIEJSCOWOŚCI PRZYBÓWKA				GMINA WOJASZÓWKA Wojaszówka 115 38-471 Wojaszówka
Adres inwestycji:	Miejscowość: Przybówka	Powiat: krośnieński	Województwo: podkarpackie	
Stadium:	PROJEKT WYKONAWCZY			Biuro projektowe: Infra - Project
Branża:	Drogowa			
Funkcja:	Imię i nazwisko:	Uprawnienia:	Podpis:	INFRA - PROJECT Laura Wilusz-Niemczyk ul. Dmochowskiego 64 38-400 Krosno
Projektant:	mgr inż. Paweł ZAJDEL	Drogowa PDK/0089/POOD/10	[signature]	
Zespół opracowujący:	mgr inż. Dariusz NIEMCZYK		[signature]	Data: 05.2015
				Skala: 1:500
				Numer rys: 2.2
Tytuł rysunku:	PLAN SYTUACYJNY - część 2			Wersja: 04